# 神戸大学農学部・農学研究科建物配置図

敷　　地……46,245㎡
専門教育校舎……13,251㎡
附属建物……2,545㎡
実験圃場……6,938.92㎡

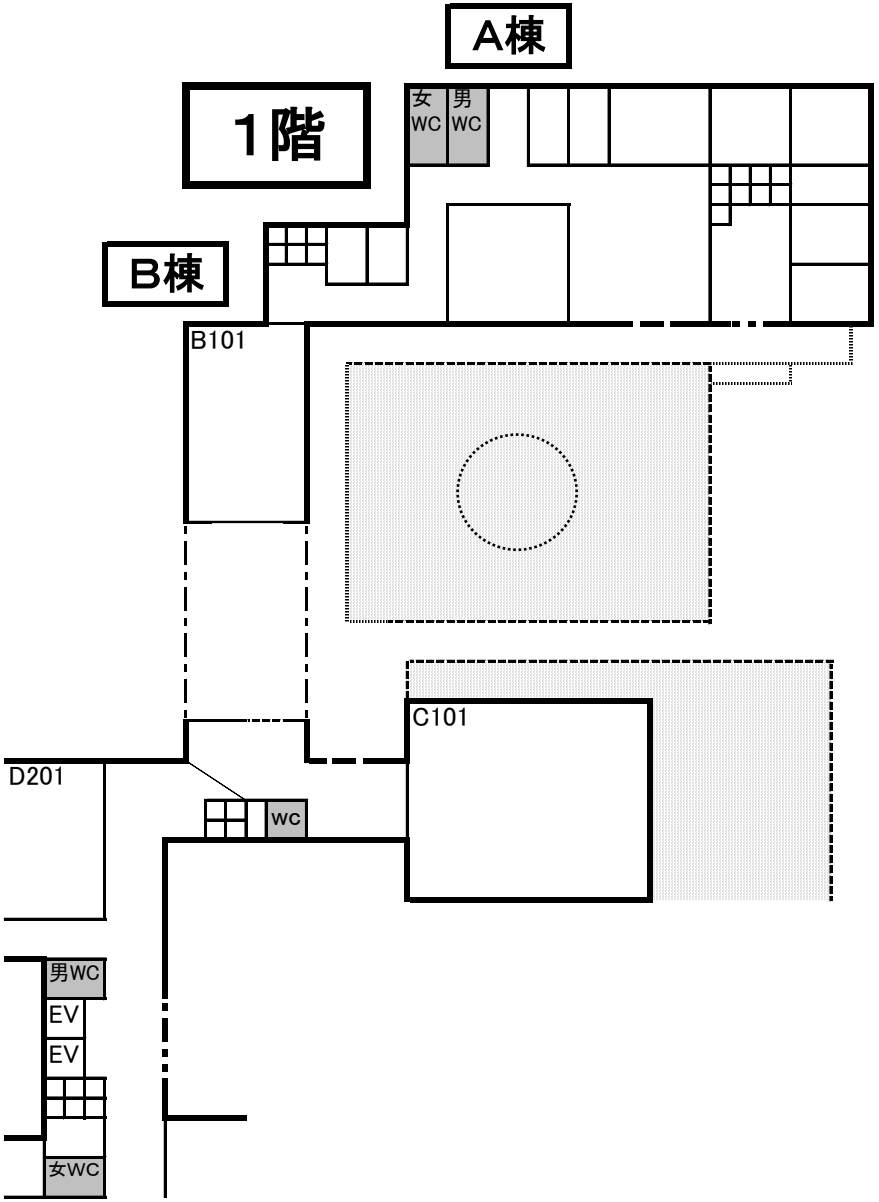
A棟
1階
女WC
男WC
B棟
B101
C101
D201
WC
男WC
EV
EV
女WC

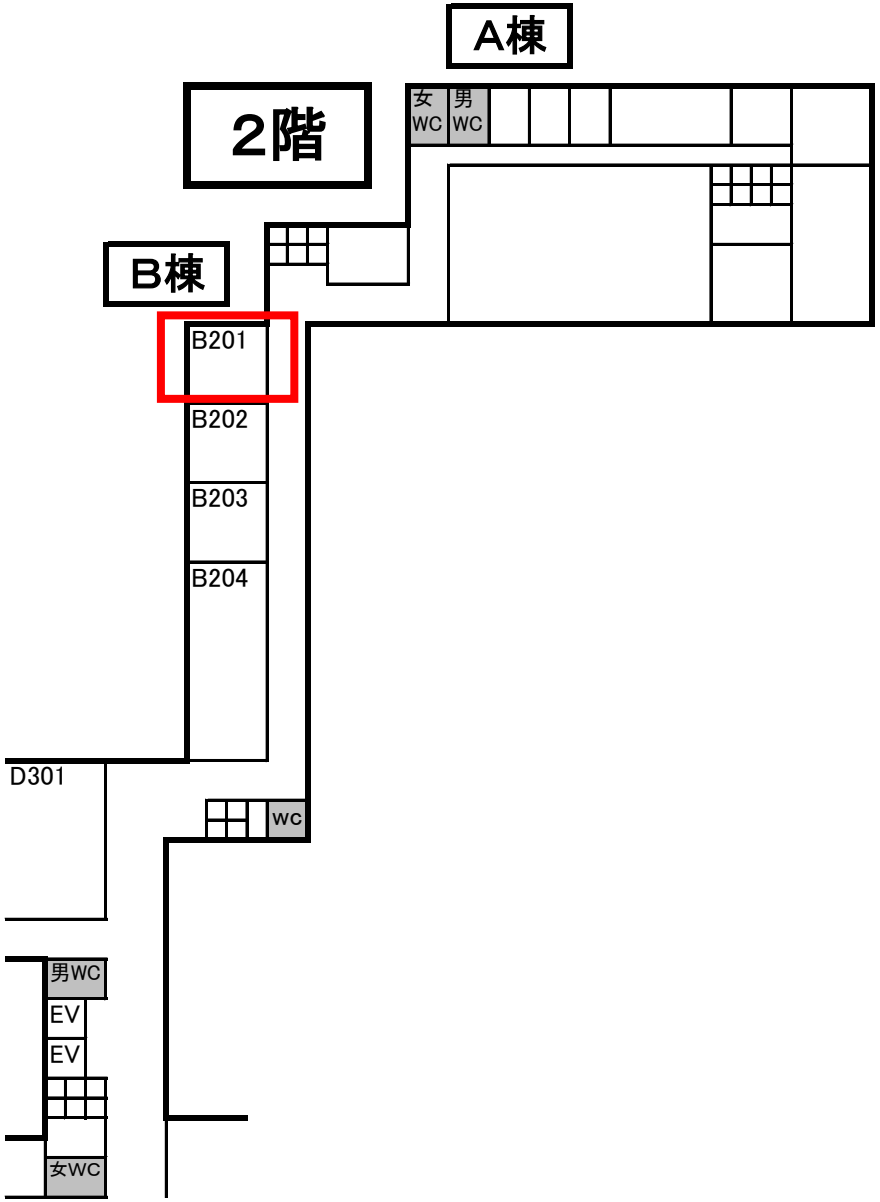
A棟
2階
女WC
男WC
B棟
B201
B202
B203
B204
D301
WC
男WC
EV
EV
女WC